

En col·laboració amb:



Generalitat de Catalunya  
Departament de Governació,  
Administracions Públiques i Habitatge  
**Direcció General d'Afers Religiosos**

VI JORNADA SOBRE ART I CULTURA  
RELIGIOSA A CATALUNYA

# LES RELÍQUIES A L'EDAT MITJANA: DEL TESTIMONI A LA LLEGENDA

Vic, 28 de juny de 2017

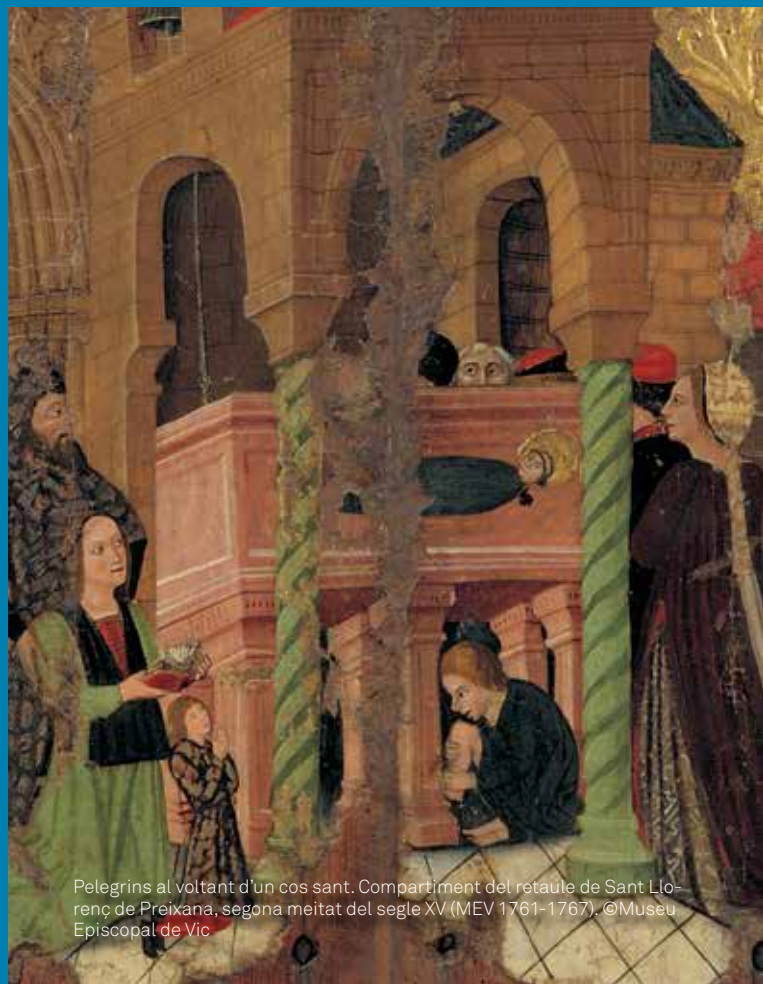

Pelegrins al voltant d'un cos sant. Compartiment del retaule de Sant Llorenç de Preixana, segona meitat del segle XV (MEV 1761-1767). ©Museu Episcopal de Vic

# Les relíquies a l'edat mitjana: del testimoni a la llegenda

L'art religiós constitueix una part molt rellevant i extraordinària del patrimoni del nostre país i es configura, sens dubte, com un testimoni insubstituïble de la realitat històrica, social, material, espiritual i estètica del nostre passat, així com també de la nostra identitat. En aquest context, la Universitat de Vic – Universitat Central de Catalunya (UVic-UCC), l'Institut Superior de Ciències Religioses de Vic (ISCRVic) i el Museu Episcopal de Vic (MEV) proposen unes jornades per aprofundir en el coneixement del patrimoni religiós i cultural de Catalunya.

L'edició d'enguany es dedica a les relíquies a l'edat mitjana, uns objectes molt populars però sovint mal compresos. La cultura actual, fascinada per les llegendes fantàstiques que s'associen a moltes relíquies i potser escandalitzada pels excessos contraris al sentit comú que en ocasions s'hi relacionen, sovint oblida quin és l'origen d'un tipus d'objecte que esdevingué imprescindible en l'estructuració de la societat cristiana medieval i que per això rebé tractaments artístics excepcionals.

La primera part de la jornada (matí) tindrà lloc al Seminari de Vic, seu de l'Institut Superior de Ciències Religioses de Vic, on s'impartiran les ponències i la taula rodona, i la segona part (tarda) tindrà continuïtat al Museu Episcopal de Vic (MEV).

## Programa

|       |  |
|-------|--|
| 09.00 | Recepció i entrega de la documentació  |
| 09.30 | <b>Inauguració de la jornada</b>   |
| 10.00 | <b>Matèria i esperit. Significat de les relíquies en el cristianisme medieval.</b> A càrrec del P. Gabriel Seguí (Institut Superior de Litúrgia de Barcelona-Ateneu Universitari Sant Pacià) |
| 11.00 | <b>Pausa-cafè</b>  |
| 11.30 | <b>L'escenari de la devoció: el fidel i la relíquia.</b> A càrrec de Francesca Español (Universitat de Barcelona-Amics de l'Art Romànic)   |
| 12.30 | <b>Taula rodona i debat,</b> amb la participació dels ponents, de M. Carme Sanmartí (UVic-UCC) i de Marc Sureda (ISCRVic-MEV)  |
| 14.00 | <b>Dinar lliure</b>  |
| 16.00 | <b>Visita guiada: relíquies i reliquiari al Museu Episcopal.</b> A càrrec de Marc Sureda   |
| 17.30 | <b>Cloenda de la jornada</b>   |

**Preu:** 60 €

**Matrícules a la UVic-UCC** Tel: 93 881 55 16

**Més informació a ISCRVic** Tel: 93 886 15 55

**Organització:** ISCRVic – MEV, UVic-UCC

**Coordinació acadèmica:** Marc Sureda (ISCRVic-MEV) i M.Carme Sanmartí (UVic-UCC)

**Acreditació:** Certificat d'assistència expedit per la UVic-UCC